

2021校园招聘宣讲会

阿里巴巴官方授权渠道商

目录

CONTENTS

1

我们是谁·公司介绍

2

为什么选择我们·行业前景发展平台 福利

3

我们需要的人才

4

如何加入我们

慧源通

01 我们是谁.公司介绍

1.1 公司简介

慧源通集团成立于2012年8月10日，是阿里巴巴诚信通官方授权渠道商，创始人伍春辉是原阿里巴巴华南区五省销售总监，任职8年，创业9年。截至目前员工数近800余人，分设深圳、中山、佛山三个总部覆盖整个珠三角地区，每个总部分设2-4家分公司，佛山总部分管乐从及广州分公司。

主营业务为中小企业提供1688平台入驻、阿里巴巴国际站平台入驻、广告流程推广、续费服务、店铺代运营等服务，致力于为客户构建双赢和长期合作关系，帮助中小企业以新商业模式实现转型升级，让生意更简单。

慧源通

1.2 创始人

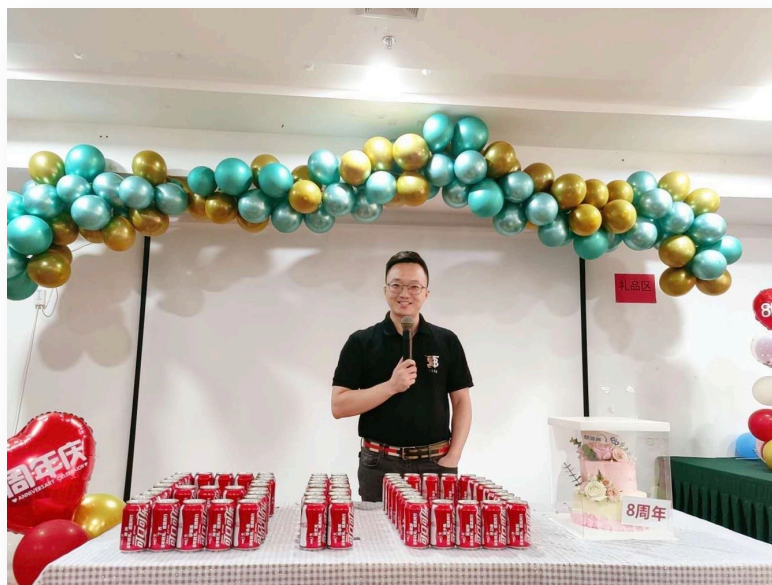

伍春辉（阿里花名：厂长）

公司CEO，公司法人

✓ 个人介绍

2004年11月加入阿里，2012年9月离职，阿里职级：经理

✓ 阿里战绩

- ✓2006年诚信通广东销售第一；
- ✓2009年诚信通全国年度团队第一！

✓ 阿里文化

✓2004年11月加入阿里，深受阿里文化熏陶，“初心”不改。

✓16年的诚信通情怀，从甲方到乙方，从职业经理人到经营者，身份在变，情怀没变！

✓16年阿里生涯，专注把一份事业做到极致！

1.3 公司环境

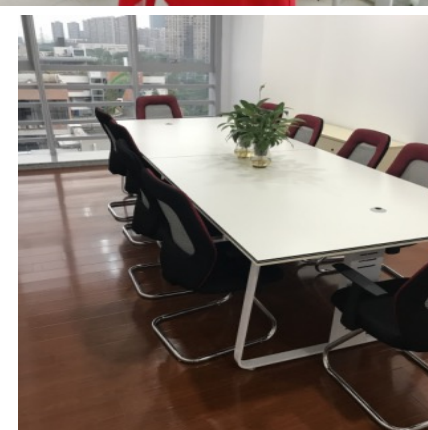

1.4 企业文化

公司使命

助力中小企业，让生意更简单。

公司愿景

创造客户价值，成就员工梦想，
做一家最值得信赖的互联网企业！.

核心价值观

讲诚信 懂感恩 有格局
永团结 敢创新 爱拼搏

用人理念

感恩、忠诚、正直、激情

慧源通

1.5 阿里文化

使命：让天下没有难做的生意

愿景：

- ◆ 活102年：我们不追求大，不追求强，我们追求成为一家活102年的好公司
- ◆ 到2036年，服务20亿消费者，创造1亿就业机会，帮助1000万家中小企业盈利

1.6 阿里文化释义

一、客户第一、员工第二、股东第三

优先级：只有持续为客户创造价值，员工才能成长，股东才能获得长远利益。

三、唯一不变的是变化

无论你变不变化，世界在变，客户在变，竞争环境在变。我们要心怀敬畏和谦卑，避免“看不见、看不起、看不懂、追不上”。改变自己，创造变化，都是最好的变化。拥抱变化是我们最独特的DNA。

五、此时此刻，非你莫属

阿里第一句土话，是阿里人对使命的相信和“舍我其谁”的担当。

二、因为信任，所以简单

阿里人真实不装，互相信任，没那么多顾虑猜忌，问题就简单了，事情也因此高效。

四、今天最好的表现是明天最低的要求

在阿里最困难的时候，正是这样的精神，帮助我们渡过难关，活了下来。逆境时，我们懂得自我激励；顺境时，我们敢于设定dream target。面向未来，不进则退，我们仍要敢想敢拼，自我挑战，自我超越。

六、快乐工作，认真生活

工作只是一阵子，生活才是一辈子。工作属于你，而你属于生活，属于家人。像享受生活一样快乐工作，像对待工作一样认真地生活。阿里因你而不同，家人因你而骄傲。我们每个人都有自己的工作和生活态度，我们尊重每个阿里人的选择。

1.7 公司业务

1

诚信通

- 建网站
- 引流量
- 促交易

2

网销宝

- 精准流量，针对性强
- 免费展示，效果付费
- 排名靠前，覆盖面广

3

E店通

- 产品发布
- 首页设计
- 产品主图设计
- 产品详情页设计
- 产品图片拍摄
- 电商培训

4

壹托宝

- 店铺整体规划
- 产品定位规划
- 品牌视觉设计
- 全站精准推广
- 活动策划运营
- 分销体系搭建
- CRM营销管理

5

店铺运营

- 店铺装修
- 详情页设计
- 主图设计
- 图片处理

1.8 选择职位的三大核心

The background of the slide is a photograph of the Shanghai skyline, featuring prominent skyscrapers like the Shanghai Tower and the Jin Mao Tower. A large, dark blue geometric shape, resembling a stylized house or a large 'A', is overlaid on the left side of the image. A red line runs diagonally across the top of this blue shape. The text '02 为什么选择我们' is written in white on the blue background, followed by '行业前景发展平台 福利' in a smaller white font.

02 为什么选择我们

行业前景发展平台 福利

2.1 行业市场背景

2.1.1 行业市场背景

阿里巴巴网站，为来自 220 多个国家和地区的1200 多万企业和商人提供网上商务服务，是全球首家拥有百万商人的商务网站。在全球网站浏览量排名中，稳居国际商务及贸易类网站第一，遥遥领先于第二名。

天下大势

2.1.2 平台优势

阿里巴巴：电商为核心+云计算助力+纵横拓展

关键词

品牌站

建三个垂直域市场，电工业市场、五金市场和服务市场，引入专业商会组织搭建1688的专业分销化。

关键词

企业采购

对企业买家这个最大的用户群体做专业的企业采购服务场景。大企业采购围绕企业采购、内部商城询报价等三大场景采购进行升级；中小型企业，平台将联合钉钉600万用户和诚信通用100万户做企业主料、辅料采购及讯息服务

关键词

商家培育

随着阿里B2B的发展，面对近百万会员的涌入，而客户起点、规模不一的情况，如何让商家更快捷地找到自己所需要的课程内容显然已经是当务之急。不同于起步阶段的以量为主，客户体验被提到了新高度。

2.2 公司优势

2.1 培训体系

2.2 成长规划

第一节点：因为自己在前期没有认真学习和大量付出，导致自己的能力比同期差，感觉没有成长，自己的客户积累少，没有业务，压力大，这个时候容易产生离职的想法。

一生都在找工作

第二节点：由于自己没有规划，过于满足现状，导致自己每个月的业绩平平，不愿意付出更多。

一生都在做小业务员

恭喜你，能走到这一步，意味着你比同期人更优秀，你将开启你人生中的另一面。

1-3月

工作重心

- 1、提升技能
- 2、积累客户

3-6月

工作重心

提升客户转化率及大单签单能力

6-9月

工作重心

学习基础的管理能力，开始带小组；

9-12月

工作重心

代理经理工作，成为团队二把手晋升为经理；

2.3 明星标杆

朱军练 资深销售总监

毕业于佛山职业技术学院
2012年7月以客户经理入职
2013年10月担任团队班长
2014年6月晋升销售经理
2017年5月晋升高级销售经理
2019年5月晋升销售总监
2020年4月晋升资深销售总监

魏焯朗 销售经理

毕业于广东理工职业学院
2019年2月份以客户经理入职
2019年5月荣获新人王
2019年7月中佛网销宝战神第一
2019年9月中佛网销宝战神第一
2019年11月中佛网销宝战神第一
2020年3月最佳小组指挥官
2020年4月晋升销售经理

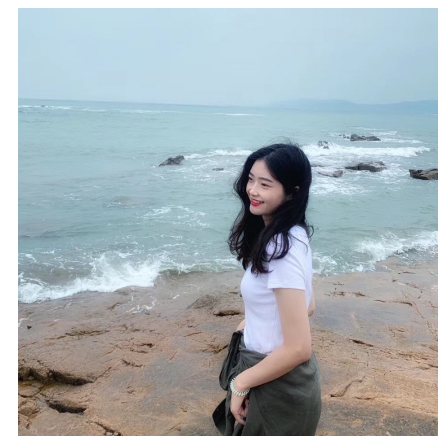

杨燕 销售经理

毕业于华南理工大学广州学院
2020年7月以培训讲师入职
2021年1月晋升广告推广部主管
2021年4月晋升销售经理

慧源通

你以为

慧源通

就这样？

慧源通

2.3 活动场景

2.3.1 周年庆

WE ARE FAMILY

2.3.2 团体活动

坚持与梦想者同行

2.3.4 员工活动

认真工作 快乐生活

2.3.5 培训场景

越成长越幸福

4.4 丰富下午茶

丰富下午茶

4.5 宿舍环境

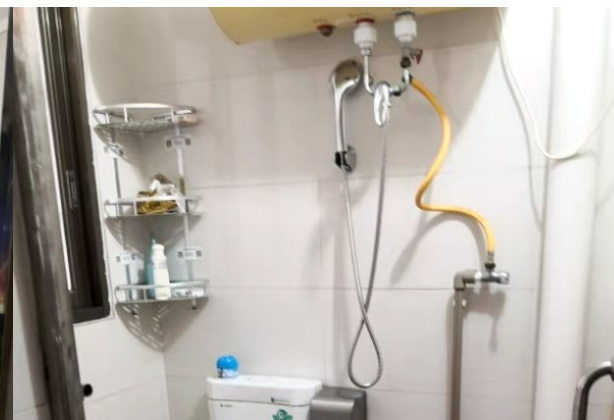
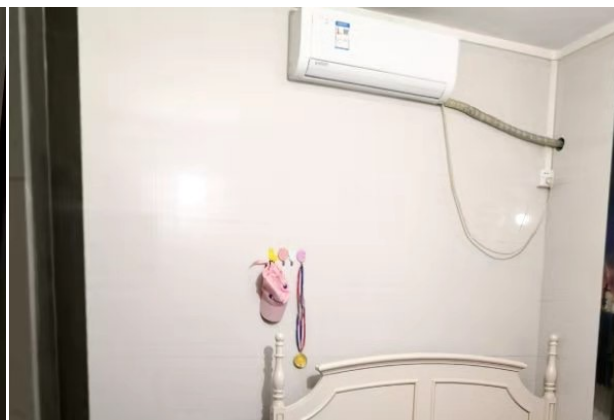
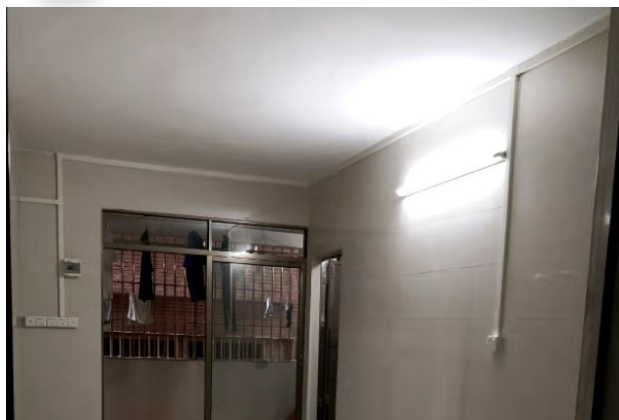

三室一厅，每间入住2位，一套入住6人

男生宿舍大厅

女生宿舍房间2

女生宿舍厕所

03 我们需要的人才

3.1 在招岗位.实习岗

阿里巴巴平台招商销售 30名

一、岗位职责：负责国内最大的批发网站1688平台的招商入驻。

二、福利待遇：

- 1、无责任底薪+高提成（14%-20%）；
- 2、年轻的互联网公司氛围，公司平均年龄25岁，甲级写字楼办公；
- 3、阿里巴巴原生态管理模式，中供铁军培育体系；
- 4、应届生培育摇篮，95%的管理层来自于应聘生自育体系；
- 5、月休5天，转正购买社保，下午茶，团队outing，节日礼物应有尽有；

三、岗位要求：年满18周岁，大专以上学历，沟通表达能力佳，抗压力较好，愿意从事互联网销售行业；

四、工资结构：基本工资2700+电脑补100+住宿+提成16-20%+激励
综合收入前三个月4-8k左右，6个月个月后月入过万；

04 加入我们

4.1 面试流程

应聘流程

一、简历投递

二、总监面试

三、录用通知&培训

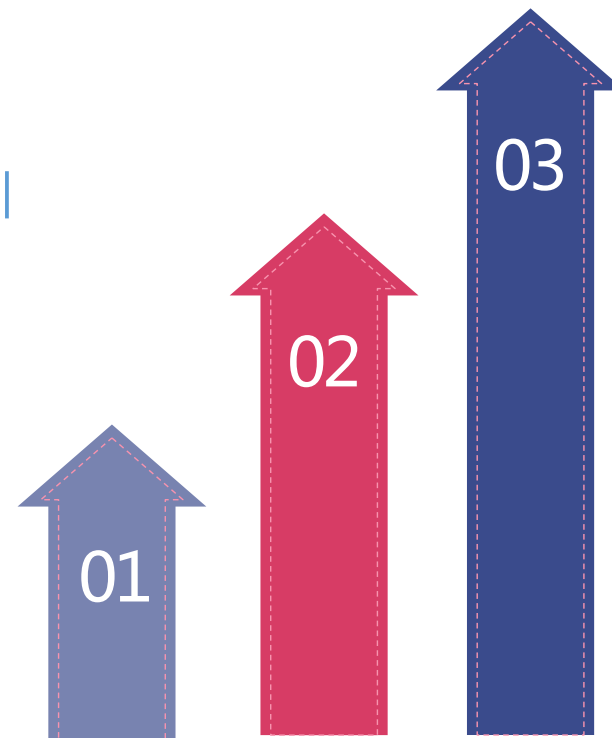

慧源通

4.2 录用安排

1、发放录取通知书后，来回由公司全程报销，由公司统一安排hr小姐接待大家，入住宿舍，办理入职。

2、恭喜您即将走入社会，成为社会家庭的新童鞋，成为公司的新人室贝。

THANKS

让每一个加入慧源通的人成为更好的自己，成就生生不息的慧源通。

让慧源通成为你职业生涯中绚烂的开始！

慧源通

感谢观看

慧源通大家庭 期待你的加入